

- M1 : massif b.a 60x60 sur pieux
- M2 : massif b.a 40x40 sur micropieux
- poteaux/voile béton armé
- poutres/longrines béton armé
- macramères de parapèls creux ép.20cm B80
- L = linteau béton armé

PLATEFORME AÉROPORTUAIRE DE LILLE LESQUIN

DIRECTION GÉNÉRALE DE L'AVIATION CIVILE

CONSTRUCTION D'UN NOUVEAU BLOC TECHNIQUE & RÉAMÉNAGEMENT DU BLOC EXISTANT

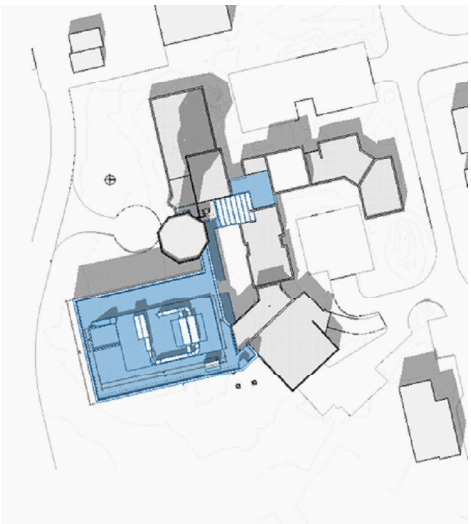

LOT GROS OEUVRE

EXTENSION

Fondations

Principes de structures

ind.	date	modifications
A	16-01-2020	mise à jour suivant modifications architecte

ASSISTANTS MATRISE D'OEUVRE

DTOM

123, rue de la Bourse
59000 Lille
tél. 06 25 50 73 63
E-Mail : info@dtom.fr
Ligne BE
205 Boulevard Franklin
59000 Lille
tél. 02 47 75 11 64
E-Mail : adre@dtom.fr

MATRISE D'OEUVRE

SMA
82, rue des Pyramides
75010 Paris Cedex 20

DGAC
Direction des Services de la Navigation
Aérienne et des Travaux de l'Aviation
BP 10416
59814 Lesquin

APD

n° affaire: **A-392**
chargé affaire: RCL
dessinateur: LSA

échelle : 1/200e
date: 28-06-2019

n° du plan: **ST 007**

ind. **A**

Coupe sur plancher technique-

écl. 1/20e

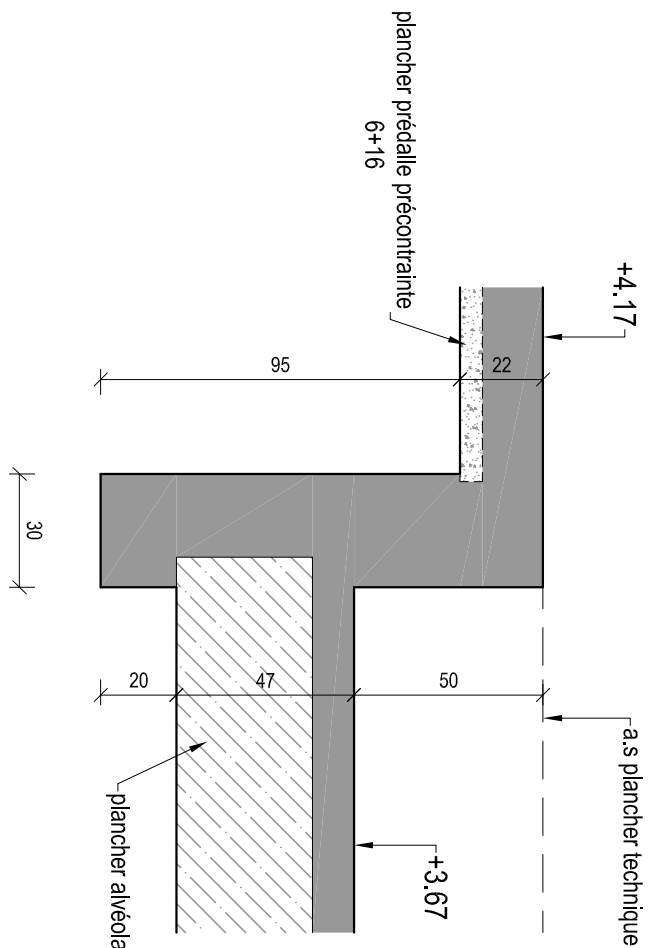

- Isolation thermique extérieure (ITE)
 - poteaux/voile béton armé
 - poutres béton armé
 - maçonneries de parpaings creux ép. 20cm B80
- L = linteau béton armé

PLATEFORME AÉROPORTUAIRE DE LILLE LESQUIN
DIRECTION GÉNÉRALE DE L'AVIATION CIVILE
CONSTRUCTION D'UN NOUVEAU BLOC TECHNIQUE
& RÉAMÉNAGEMENT DU BLOC EXISTANT

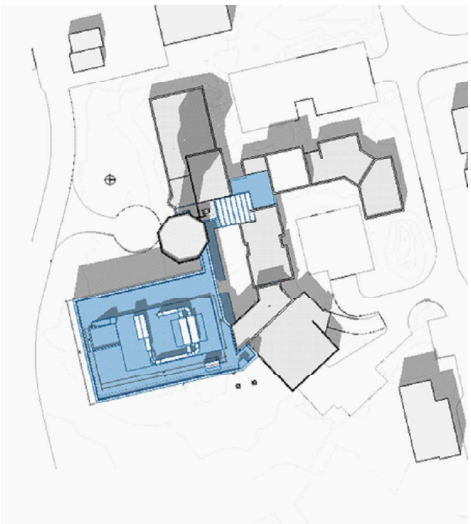

LOT GROS OEUVRE

EXTENSION

Plancher haut du Rez de Chaussée

Principes de structures

Ind.	date	modifications
A	16-01-2020	mise à jour suivant modifications architecte

ASSISTANTS MATRISE D'OEUVRE

STRUCTURE

DTM
123, rue de la République
59000 Lille
Tél. : 06 25 50 73 63
E-Mail : info@dtm-structure.fr

Ligne BE
205, Boulevard Franklin Roosevelt
59000 Lille
Tél. : 02 47 75 11 64
E-Mail : info@ligne-be.fr

MAITRISE D'OEUVRE

SMA
82, rue des Pyramides
75010 Paris Cedex 20

DGAC
Direction des Services de la Navigation
Aéroports et Sécurité de l'Aviation Civile
BP 10416
59514 Lesquin

APD

n° affaire: **A-392**
chargé affaire : RCL
dessinateur : LSA

échelle : 1/100e
date: 18-10-2019

n° du plan: **ST 008**

ind. **A**

